

1979・10

たびの
しおり

北海道札幌西高等学校

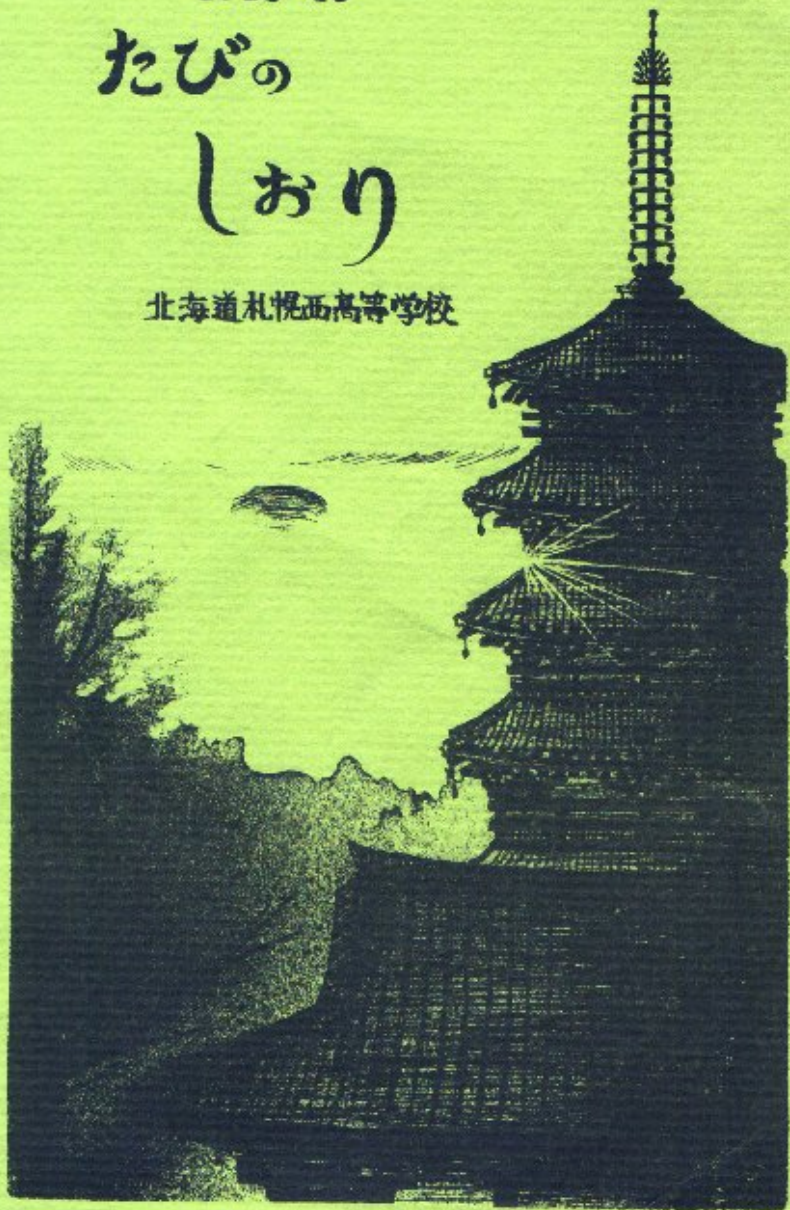

出発にあたって

何時も感ずることですが、古都、京都を訪れると、そのたびに想いがふかまって、再びたずねてみたいと思うようになります。あれはいつの頃であったでしょうか、京都国立博物館の前庭刈込内の芝生に、ロダンの考える人のブロンズ像に目を引きつけられて、かねてから心がけていたところの雪舟の筆になる水墨淡彩図、「天橋之図」を見て感嘆したことがあります。まさに精緻な描写力とそれぞれの質感を感触させるほどの、新鮮な脈動に満ちた画面に接して、魅惑のとりことなつたのであります。それに画中の智恩寺宝塔を見て、これが建立は明応10年、従って雪舟の存命最晩年82才以後のもの、あの一厘の狂いもない構成、明澄鮮烈な眸に、少々の老毫の気配など微塵も感じさせません。

こんな感動を与えてくれるチャンスが旅という、生活の一コマではないかと思えます。諸君も、これを機会とし、日本の古都である京都奈良を自分の足で、目で直接に確かめ、そしてわが国文化の歴史を肌で感じとって欲しいと思えます。

昭和54年10月

团长 谷 延 泰

見学旅行の心得

1. 乗り物

- (1) 整列、乗降は班長の指揮に従って敏速に。
- (2) 班長は乗車後、点呼・報告を忘れずに。
- (3) 飛び乗り、飛び降り、停車中の勝手な下車は厳禁。
- (4) 車中の清掃、換気に留意。ゴミは指定場所へ。
- (5) 夜汽車での就寝時刻は厳守。あたりかまわぬ騒ぎをしない。

2. 見学時

- (1) 移動時は敏速に。集合は5分前に完了すること。
- (2) バスの乗り降りは敏速に。休憩時の忘れ物に注意。
- (3) 撮影禁止箇所に注意。落書きは絶対にしない。

3. 旅館

- (1) 非常口は各自確認する。貴重品は班毎にフロントに預ける。
- (2) 旅館の備品を大切に。損傷した場合は申し出る。
- (3) 外泊は認めない。訪問者とは引率教員に連絡の上面会する。
- (4) 朝、旅館を出る時は部屋の清掃をする。
- (5) 客室のバスルームは使わない。(風呂は指定の浴場で)

4. 外出

- (1) 門限時間を厳守する。身分証明書を必ず携帯する。
- (2) 三人以上で行動し、帰ったら直ちに担任に報告する。
- (3) 万一事故にあった時は、同行者が直ちに旅行引率者に連絡。
- (4) 交通道徳を守り、事故のないように十分注意する。

5. 服装

- (1) バッジを必ずつける。
- (2) 服装は清潔で質素なものを着用する。

携 行 品

- | | |
|----------------|-----------------|
| 1. 旅のしおり | 8. パジャマ |
| 2. 生徒手帖（身分証明書） | 9. ビニールのふろしき、袋 |
| 3. 健康保険証明書 | 10. 筆記用具 |
| 4. 洗面用具 | 11. セーター類（防寒用） |
| 5. 下着着替え | 12. 針、糸、小さいハサミ等 |
| 6. スリッパ | 13. 弁当一食分 |
| 7. 雨 具 | 14. 常備薬 |

◎ 持ち物にはすべて記名しておく。

◎ カメラ、時計等はメーカー名、番号を控えておく。

◎ 地図、ガイドブック、時刻表（見学地周辺のもの）を携帯すると便利。

番号等の控

時計		カメラ	
----	--	-----	--

MEMO

エニヤ 2号

757.0.D

子真
千登

昭和54年度 見学旅行日程表

A 団 (1 組 ~ 5 組)

B 団 (6 組 ~ 10 組)

日次	期日	団	行	程	食事・弁当			宿泊
					朝	昼	夕	
1	10月19日(金)	A	札幌	7:32 特急 北斗2号 函館 11:56 12:15 22便 青森 16:06 16:27 特急 日本海2号	機行	大館	複合車	泊
		B	札幌	9:02 急行 すずらん2号 函館 14:10 15:05 18便 青森 18:56 19:15 特急 ゆうづる6号	機食	船中		
2	10月20日(土)	A	京都	7:09 京都 8:30 奈良市 10:00 市内 法隆寺 唐招提寺 薬師寺 17:30 奈良	京都	奈良	旅館	奈良
		B	野宮	6:00 上野 7:00 国電東 7:00 京 9:53 ひかり1号 10:20 京都 二条城・嵐山・金閣寺・清水寺 17:30 奈良	東京	京都	旅館	奈良
3	10月21日(日)	A	奈良	8:30 奈良 9:30 宇治 10:20 京都 市内 見学コース 11:10 嵐山・金閣寺・二条城・清水寺 16:30 京都	京都	京都	旅館	京都
		B	奈良	8:00 奈良 9:30 奈良市 法隆寺 西の京 宇治 17:20 京都 (唐招提寺・薬師寺)	京都	法隆寺	旅館	京都
4	10月22日(月)	A		自主研修	旅	自	自由	京都
		B		自主研修	館	由	自由	京都
5	10月23日(火)	A	旅	8:30 大阪 17:00 京都 19:05 ひかり142号 21:57 東京 23:05 国電上野	旅	京都	複合車	泊
		B	館	選択コース 1 大原・比叡コース 2 東山コース 京都 20:57 京都	館	都	都	
6	10月24日(水)	A	札幌	特急 ゆうづる13号 9:55 10:15 青森 17便 函館 14:05 14:29 急行 ニセコ3号 19:56 札幌	八戸	船	函	泊
		B	札幌	特急 日本海3号 11:45 12:05 青森 15:55 16:15 函館 21便 函館 20:30 札幌 特急 北斗5号	清田	中	館	

国鉄 → 船 ~~~~~ 徒歩 バス

京都市東山区 3条大橋東入ル大橋町84

いろは旅館

Tel (075) 771-9181

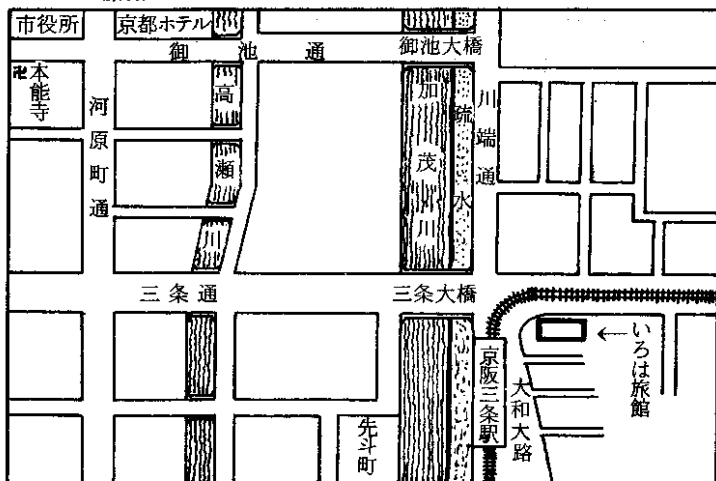

大文字

奈良市高畑町 1152 Tel (0742) 26-2263

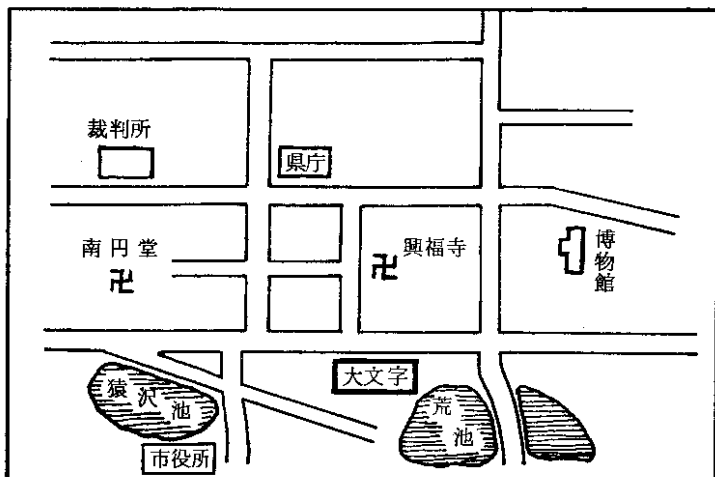

10月19日(金) 第1日目

A 団	MeMo	B 団
6.50	札幌駅北口集合(雨の時は地下道) 駅に向かって右より1~5組(6~10組) 各4列 前より1→班	8.10
6.55	点呼完了、学校長挨拶 注意	8.15
7.05	改札、乗車 座席確認、身辺整理	8.30
7.32	発車 <i>2042分</i>	9.02
	昼食、 <u>適宜持参したもので</u>	
	下船準備は30分前 船酔いの恐れある者は早目に薬を	
11.55	函館着 ホームに整列、点呼、乗船、ホームでの買物禁止	14.10
12.15	出航 トラブル起すな	15.05
	夕食	
16.05	青森着 下船、点呼、乗車	18.55
16.27	青森発 <i>日本海</i>	19.15
17.40	大 <i>cbss</i> 夕食(館にて) 班毎に配布	
	寝台車は19時以降が就寝タイムです。静かにすることは常識ですが、一般客の乗っている時は特に迷惑をかけぬよう留意のこと。22時には全員就寝すること。	

10月20日(土) 第2日目

A 団		MeMo	B 団	
7.09	京都着	点呼 降車はすみやかに	上野着	6.00
7.30	バス乗車		国電	
7.45	朝食	(清水) 点呼	東京着	
8.30	バス出発		東京発	7.00
10.00	奈良着	(車内)	朝食	
	奈良 市内見学	クラス写真 (奈良公園)	京都着	9.53
	昼食	(神仙境)	バス乗車	10.20
12.40	法隆寺	(レストラン嵐山)	二条城	10.40
14.20			嵐山	12.00
14.50	唐招提寺		昼食	12.30
15.30			金閣寺	13.35
15.50	薬師寺	クラス写真	清水寺	14.40
17.00				16.00
17.30	旅館着 (奈良)	(大文字) (大文字)	旅館着 (奈良)	17.30
	夕食		夕食	
	風呂	外出には届必要	風呂	
20.00	門限	点呼	門限	20.00
	旅行委員集合	場所はその都度 知らせる	旅行委員集合	
22.00	消灯		消灯	22.00

10月21日(日) 第3日目

A 団		MeMo	B 団	
6.30	起床 朝食	念入り清掃、荷物持参で乗車	起床 朝食	6.30
8.30	旅館発	荷物持参	旅館発	8.00
9.30 10.20	宇治	京都市内見学 クラス写真(10円玉)	奈良市内見学	9.30
11.10 13.00	嵐山 昼食	京都市内見学 (レストラン嵐山)(聖光堂)	法隆寺 昼食	10.00 12.00
13.20 14.00	金閣寺		唐招提寺 薬師寺	12.30 14.30
14.10 15.10	二条城	(10円玉) クラス写真	宇治	15.40 16.20
15.30 16.20	清水寺	クラス写真		
16.30	旅館着 (京都)	(いろは旅館) (いろは旅館)	旅館着 (京都)	17.20
	夕食 風呂	外出には届必要	夕食 風呂	
20.00	門限 旅行委員集合	点呼 場所はその都度 知らせる	門限 旅行委員集合	20.00
22.00	消灯		消灯	22.00

10月22日(月) 第4日目

A. B	団	M e M o
6.30	起床	清 掃
	朝 食	
8.00 ? 9.00	出 発	必ず係に届出を済ませてから出かけること。 全員定刻内に出発のこと。 交通も含め安全に留意のこと。
	昼 食	各班毎自由に外食
	夕 食	各班毎自由に外食
20.00	門 限 旅行委員集合	点呼
22.00	消 灯	

10月23日(火) 第5日目

A . B 団		MeMo
6.30	起床 朝食	念入り清掃
8.30	旅館発	振動、重圧に心配ない荷物は名札をつけておく。 旅館より駅に運搬する。 ①大原、比叡コース (1.3.4.5.6.10組) ②東山コース (2.7.8.9組) クラス写真
	昼食	旅館より持参の弁当

A 団		MeMo	B 団	
17.00	東京 到着	点呼、荷物受取り (清水)	夕食	17.00
19.05	京都 発	身辺整理 <i>カバンの中</i>		
	夕食	車中 点呼、荷物受取り	京都 駅	20.00
		すぐにおよう	京都 発	20.57
21.57	東京 着			
	国電乗換え	点呼、座席確認		
23.05	上野 発	夜も更けた すぐにおよう <i>カバンの中</i>		

10月24日(水) 最終日

A 団	MeMo	B 団
8.37	(八戸) 朝食 (酒田)	7.01
9.55	青森着 点呼、乗船	11.45
10.15	青森発 17分 (船中) 昼食 (船中)	12.05
14.05	函館着 買物等での下車禁止	15.55
14.29	函館発 22分 (車中) 夕食 (車中)	16.15
19.56	札幌着 北口整列、点呼、解散	20.30
<p>明日以降の予定 25日代休 26日平常授業</p>		

京都市内見学コース

嵐 山

多くの詩や歌によまれ、絵にもなった代表的な京都の名勝。大堰川と呼ばれるあたりは小山に囲まれ美しい流れを見せる。嵐山は標高325mにすぎないが、秋は紅葉が全山を彩り佳景をかもし出す。渡月橋と嵐山の風景は、渡月橋から少し下流の臨川寺前から見たものが典型的。

金閣寺（鹿苑寺）

1397年足利義満の引退所として造営された山殿。鹿苑寺の名は義満の法号からとったもの。金閣は庭園とよく調和し、鏡湖池に影を落として美しい。昭和25年放火により焼失し、30年再建。昔のままの三層で、上の二層に金箔押がはってある。庭園とともに、四季を通じ、降っても晴れても、また朝夕四方からながめて美しい。

二条城

1603年徳川家康が建てた二条の館に1626年家光が城の形に整えた。広い堀川通に面していかにめかしい東大手門。城門の黒い大扉や白壁と石垣の線、東南の角櫓から受ける印象は、将軍の武威を示した住居といった感じ。天守閣、本丸、殿舎などは焼失し、二ノ丸御殿、角櫓、米蔵などが残っている。御殿内部の狩野探幽はじめ一門の襷絵、欄間彫刻や二ノ内庭園はすばらしい。

清水寺

998年坂上田村麻呂によって開かれた。度々の兵火に焼かれ、いまの仁王門・三重塔・本堂は江戸時代のもの。東山山腹の地形をたくみに利用して建てられた寺院の構成は、自然によく調和して明るい感じに包まれている。清水の舞台は有名。

奈良・西の京見学コース

奈良市内

東大寺

奈良の大仏で有名。市内各所から雄姿が見え、奈良のシンボルである。1200年前、聖武天皇によって建造された。

南大門 東大寺の正門で日本最大の門である。鎌倉時代に再建されたもの。重層入母屋造りで高さ25m天竺様式の建築の代表。

金剛力士二軀（国宝） 鎌倉時代 運慶、快慶及び20人の弟子によって作られた。高さ8mで鎌倉彫刻の代表作。

大仏殿 江戸時代の再建で東西、南北、高さ各50m、50.5mの世界最大の木造建築物。尚創建の時より東西が $\frac{1}{2}$ ほどつまっているという。

大仏（国宝） 高さ15m 重さ約452t。頭部は江戸時代のもの。

八角灯籠（国宝） 高さ4.62mで銅製、天平時代に作られた。

三月堂 天平時代の東大寺をしのべる数少ない建物で日本名建築の一つ。正式名は法華堂。東大寺の中でも最大の見所。内部に不空羅索観音、日光月光菩薩、帝釈天、四天王などがある。尚前述の五軀はいずれも国宝。

二月堂 三月堂の左にあり毎年3月の「お水取り」で有名。天平の創立だが江戸時代に焼け、再建したもの。

正倉院 ご存知校倉造の代表。天平文化の粋を集めた宝庫。
尚毎年10月下旬～11月上旬にかけて蔵品を奈良国立博物館
で一般公開する。

その他数々の建築物がある。

春日大社

もと藤原氏の氏神だったが中世以後庶民に信仰が広まり、境内の石
灯籠、釣灯籠の大半は彼らの奉納したもの。春日造の正統を伝える
建築。若宮社の神楽殿は寝殿造であり、他に万葉植物園・宝物殿な
どがあり、後者は当時の武具美術工芸品などが納められている。

興福寺

もと藤原氏の氏寺で南都七大寺の一つとして仏教の中心となり高僧
学僧が多く現われた。18世紀初頭の大火と維新の廃仏毀釈によって
昔のおもかげを失ったが、有名な五重塔・東金堂・北円堂・南円堂
・三重塔など残っており、最近は国宝館も建てられた。国宝や重要
文化財が多い。

五重塔は天平2年（730）に光明皇后が建てられたもので、数回の
火災にかかり現在のものは応永33年（1426）のもの。高さ50m、
京都東寺の塔についてわが国第2の高塔である。

西の京方面

法隆寺

用明天皇の遺志を継ぎ、妹の推古天皇と聖徳太子が薬師如来を造立し寺を建立したのが法隆寺である。室町時代再建された力強い感じの南大門・西円堂・飛鳥建築様式の中門・我が国最古の金剛力士像・総高32m飛鳥建築の代表的建造物である五重塔、同じく飛鳥建築の代表作金堂・聖徳太子の冥福を祈るために作られた釈迦三尊像その他薬師如来・夢殿・中宮寺など数々の国宝がある。

薬師寺

三重の塔と金堂の薬師三尊で名高い。平城京当時は「陸の龍宮城」と呼ばれ、天武天皇が皇后の病氣快復を祈って建てられたという。平城京遷都の際に飛鳥島から現在地に移った。応仁の乱などで大打撃を受け、奇跡的に東塔だけ残った。見所は東塔で高さ32m国宝である。他に南門・八幡宮（いずれも重要文化財）・東院堂（国宝）・金堂などがあり、聖観音・薬師三尊・仏足石・吉祥天画像など国宝が数多くある。尚仏足石は釈迦の足の裏を彫った石で、これを拜むと重い悪業ものぞかれるという信仰がある。

唐招提寺

天平時代に唐から来日した鑑真和上が開いた天平の面影を最も良く伝えている寺である。鑑真は日本に渡るために11年を資やし失明。来日した彼は66才であった。金堂は全体に各時代の補修があり、室内は仏像が多くたち並ぶ。盧舎那仏は高さ3.7mの天平時代の作・薬師如来は高さ4m天平末期の作・千手観音は高さ5.4m天平時代の作で文字どおり千本の腕があったらしいが現在は953本である。その他国宝の仏像が多数ある。

選択コースについて

1コース（大原・比叡コース）

8:30

旅館＝大原（三千院……寂光院）＝曼殊院＝延暦寺
＝銀閣寺＝京都駅

2コース（東山コース）

8:30

旅館＝銀閣寺＝南禅寺＝知恩院＝六波羅蜜寺
＝醍醐寺＝東福寺＝泉涌寺＝京都駅

大原・比叡コース

「大原女」や「平家物語（灌頂の巻）」で名高い大原の里は今日でもまだかくれ里といった感じがのこっているが、その大原の里に歴史の流れをしのぼせるひっそりとした美しい二つの寺院をたずねる。その後、琵琶湖を眼下にすばらしい景観のひろがるなかを名刹延暦寺まで。

○三千院

本堂は往生極楽院とって重要文化財、天井四方の壁板には三千院が描かれている。浄土思想の聖地。

○寂光院

三千院から呂川の流にそって、茶店のならぶ坂道を徒歩で約30分程下ると寂光院。この寺院は古くからあった寺だが、その名が世に知られるようになったのは建礼門院（清盛のむすめ徳子、安徳天皇の生母）が隠棲されてからである。

○曼殊院

竹の内門跡と呼ばれた名刹。1656年良尚親王の創立で、現在の建物はそのときのものであり、大書院・小書院（ともに重文）が有名。江戸初期の高度な文人趣味的な芸術境がみられる。また庭園は、江戸前期における書院庭園の名庭。

○延暦寺

最澄開基の寺で天台宗本山、法然、栄西、日蓮等日本仏教を代表する

名僧が修業時代を送った。

○銀閣寺

足利八代將軍義政が文明14年に金閣寺にならって別荘を作り、金閣に対して銀閣とした。

東 山 コ ー ス

東山の山麓、琵琶湖疏水の静かな流れに沿う寺は四季の変化と共にそれぞれの色彩を豊かにみせてくれる。

○南禅寺

方丈（国宝）は各室の襖絵に桃山時代の作品が多く、又金地院の方丈は桃山城移建の豪壮な建築。

○知恩院

俗に百万遍の名で知られる。元弘元年悪疫が流行したとき空門が紫殿で百万遍念仏を唱え病の伝染が止ったといわれる。浄土宗の総本山。

○六波羅蜜寺

はやり病退散祈念で建てられた寺。収蔵庫には清盛像、空也上人像などが安置されている。

○醍醐寺・三宝院庭園

豊臣秀吉は1598年3月に醍醐の花見をもよおしたが、そのとき三宝院義演に協力して荒廃した諸堂や三宝院を復興し、ここに桃山時代を代表する三宝院庭園が秀吉の命により作庭された。謡曲でも有名な「藤戸石」などの主石をはじめ900をこえる名石がたくみにくまれている。

○東福寺・開山堂前庭

東福寺は京都五山の一つ。通天橋を渡り、石段を登ると普門飲前庭。右側は、地模様を美しく描いた白砂敷きに島を築いた枯山水庭。左側は築山と池をもった林泉の庭。

○泉涌寺

古くから皇室の香華院として有名な寺、観音堂にある聖観音像は楊貴妃観音と呼ばれ名高い。

昭和54年度 見学旅行参加状況

班	クラス	在籍数			参加者数			不参加 その他
		女	男	計	女	男	計	
A	1	16	29	45	16	29	45	休学1 休学1
	2	17	28	45	17	27	44	
	3	17	29	46	17	28	45	
	4	17	28	45	17	28	45	
	5	17	28	45	17	28	45	
	小計	84	142	226	84	140	224	
B	6	17	28	45	17	28	45	
	7	16	29	45	16	29	45	
	8	17	28	45	17	28	45	
	9	17	28	45	17	28	45	
	10	17	29	46	17	29	46	
	小計	84	142	226	84	142	226	
合計	168	284	452	168	282	450		

引 卒 者 係 分 担

団長 谷 延 泰①

(A 班)

(総務) 南

(宿舎・輸送) 佐藤②

(生活指導・指揮) 千葉④

(研修) 橋本、中村、鈴木

(健康) 千葉

(会計・記録) 南

(しおり) 立花

副団長 渡 辺 道 夫⑥

(B 班)

楠美、大嶋⑦、渡辺

宮下

加藤、工藤

勝藤⑨

石垣⑧

大嶋

楠美、平野

交通公社添乗員

A 班 富好 道雄

B 班 五十川 済

看護婦 安保 恭子③

小笠原 稔 不詳

中沢 淳

①、②、③……は担任以外のバス添乗時のクラス番号

引 卒 者 宿 舎 部 屋 割 り

<u>奈良</u>	<u>大 文 字</u>	<u>京都</u>	<u>いろは旅館</u>
3 2 8	加藤、平野、宮下、工藤	3 1 0	橋本、石垣
4 3 3	南、立花、楠美、千葉	3 1 6	勝藤、安保
4 3 5	勝藤、安保	3 1 7	鈴木、佐藤
5 3 5	交通公社添乗員	4 1 0	谷、渡辺
5 3 6	橋本、石垣	4 1 6	南、立花
5 3 7	中村、鈴木、佐藤	5 1 0	中村、楠美、大嶋
5 3 8	谷、渡辺、大嶋	5 1 6	交通公社添乗員
		6 1 0	平野、宮下、工藤
		6 1 6	加藤、千葉

2 年 1 組

4 5 名

班	氏 名	住 所	電話番号	自主 研修	宿 舎	
					奈良	京都
1	◎宮崎真砂絵			5	533	318
	○藤沢 美幸			5	"	"
	岩田紀美子			5	"	311
	山本 早苗			5	"	"
	渡利 善子			◎5	"	"
2	◎宮下 弥生			5	533	318
	○福馬千枝子			2 2	"	311
	梅沢 由佳			6	"	"
	近藤 浩子			2 2	"	"
	田辺 恵			◎6	"	318
3	◎渡辺 洋子			3	532	311
	○戸田 裕子			◎3	"	"
	北浦 詩子			5	"	"
	中村 貢子			5	"	"
	玉手 絵理			◎7	"	"
	菊地 一恵			7	"	"
4	◎青木 武浩			1 2	331	418
	○大塚 正人			1 2	"	"
	木村 義昭			4 7	"	"
	今村 純二			1 2	"	"
	清水 弘			1 2	"	"
5	◎斉藤 正樹			8	331	511
	○佐々木 敦			8	"	"
	山本 明宏			1 5	"	"

班	氏 名	住 所	電話番号	自主	宿 舎	
				研修	奈良	京都
5	横山 利成			2 7	331	511
	石山 司			1	"	"
	芳川 充			◎1	"	"
6	○藤倉 悟			2	333	419
	高畠 淳			◎2	332	"
	高橋 真木雄			2	"	"
	須田 実			2	333	"
	西村 玄			2	"	"
	山川 雅久			2	332	"
	◎白坂 文彦			2	"	"
7	◎菅原 弘策			6 4	331	417
	○三浦 啓裕			1 2	"	418
	川村 武			4 5	"	"
	高橋 浩次			7 3	"	417
	柿本 雅史			2 9	"	"
8	◎森高 公紀			1	333	511
	○松井 隆行			1	"	"
	河合 宣行			1	"	"
	稲上 雄一			1 2	"	"
	佐々木智之			◎4	"	"
	関 一人			1 6	"	"

2 年 2 組

4 4 名

班	氏 名	住 所	電話番号	自主	宿 舎	
				研修	奈良	京都
1	伊藤 弘子			3 2	532	312
	片岡由紀子			1 2	431	319
	◎桜井 郁子			9	531	"
	寺田 美和			◎9	"	"
	○濱野美恵子			9	"	"
2	岡本 尚子			6 0	531	312
	○小林 真澄			1 1	"	"
	高井 栄子			1 1	"	"
	◎本吉ゆかり			1 1	431	"
	米澤 順子			◎1	531	"
	早田千佐子			1 1	"	"
3	奥谷 朋恵			7	532	312
	菊地 千鶴			9	531	319
	◎古賀 英理			4 9	532	312
	茶家 計子			7	"	"
	○本堂千恵子			9	531	"
	長岡 優子			1 1	431	"
4	上村 誠			8	231	512
	北城 秀司			◎8	"	"
	木藤 泰博			1 0	"	"
	斉藤 稔			1 0	"	"
	中島 卓哉			4 5	"	"
	◎中路 勲			8	"	"
	○成田 和隆			3 7	"	"

班	氏 名	住 所	電話番号	自主	宿 舎	
				研修	奈良	京都
5	江口 弘晃			◎13	231	421
	亀田 晃幸			1 3	232	420
	◎佐藤 啓二			1 3	231	421
	佐藤 裕樹			1 3	232	420
	○藤原 哲也			1 0	"	"
6	大隈 雅樹			1 2	232	421
	齊藤 英巳			1 2	"	"
	○新出 正己			◎12	"	"
	名畑 嘉則			6 4	"	"
	◎平向 浩成			6 4	"	"
7	○川瀬 弘幸			1 4	232	420
	◎佐々木 武			1 4	"	"
	藤田 尚人			◎14	"	"
	前田 充			1 4	"	"
	水牧 雅夫			1 4	"	"
8	須賀 英博			◎10	231	512
	○須貝 浩史			1 0	"	"
	◎宮地 裕二			1 0	"	"
	村井 敦			1 0	"	"
	横山 和久			1 0	"	"

2 年 3 組

4 5 名

班	氏 名	住 所	電話番号	自主	宿 舎	
				研修	奈良	京都
1	◎中野 信一			1 7	337	423
	○小原 秀人			1 7	"	"
	堂本 宗宏			1 6	"	422
	畠山 英樹			1 7	"	"
	関口 克也			6	"	423
2	◎藤崎 裕之			1 5	336	422
	○飯田 知樹			1 6	"	"
	高橋 和裕			1 6	"	"
	佐藤 聡			4 5	"	"
	東海林敏文			1 6	"	"
村木 竜也			1 8	"	"	
3	◎川田 貢			6 4	336	513
	○藤本 直也			4 2	"	"
	松村 一			4 5	"	"
	淵元 邦彦			1 8	335	"
	佐孝 卓也			1 5	"	"
白井 達也			1 5	"	"	
4	◎柳瀬 智慧			1 8	335	513
	○山田 孝司			4 0	"	"
	山藤 潤三			1 8	"	"
	鑄水由樹男			1 5	"	"
	植田 純人			1 8	"	"
金谷 俊昭			1 8	"	"	
5	◎吉田 司			4 9	337	423

班	氏名	住所	電話番号	自主	宿舎	
				研修	奈良	京都
5	○花田 純一			1 6	337	423
	林 憲吾			1 7	"	"
	金高 弘典			1 7	"	"
	安保 尚俊			1 7	"	"
6	◎小神野 香			3 0	432	313
	○高野 美佐			2 0	"	"
	千徳 直美			1 9	"	"
	加藤 真美			1 9	"	318
	太田 圭子			1 3	431	313
	小野寺裕子			2 0	432	320
7	◎田中しのぶ			1 9	432	313
	○山口 章子			1 9	"	320
	作田真智子			2 0	431	"
	菅野真由美			7 3	"	313
	崎出裕美子			3 2	432	"
	宮本 郁子			2 0	431	"
	8	◎村田 りか			3 0	432
○難波 美紀				2 1	431	318
河村倫延子				2 0	"	313
岩本 倫枝				2 0	"	"
山本 道子				1 9	432	"

2 年 4 組

4 5 名

班	氏 名	住 所	電話番号	自主	宿	舎
				研修	奈良	京都
1	◎神部由佳子			2 5	437	314
	○杉山 裕子			2 8	"	"
	岡田奈智子			2 8	"	"
	立岩 るり			◎25	"	"
	高橋 充子			7 3	"	"
	長谷川奈保			2 8	"	"
2	◎中田百合子			2 5	437	314
	○吉尾めぐみ			2 5	436	"
	上条 千裕			2 8	"	"
	木幡みゆき			4 3	"	"
	小坂 典子			3 0	"	"
	中村 径子			2 5	"	"
3	◎谷村 志穂			2 5	436	320
	○工藤 千晶			2 8	"	"
	出村千鶴子			◎28	"	"
	戸坂律恵子			◎22	"	"
	吉田 公美			4 3	"	"
4	◎石川 博樹			2 3	227	522
	○藤原 光章			2 3	"	"
	石井 教之			◎23	"	523
	雑賀 剛			6 2	"	522
	酒井 克之			2 3	"	523
	下沢 康雄			2 3	"	"
5	◎苅部 克也			4 2	215	522

班	氏 名	住 所	電話番号	自主	宿 舎	
				研修	奈良	京都
5	○高田 直幸			2 6	215	522
	阿部 正登			2 9	"	"
	藤川 真浩			2 3	"	"
	伊藤 路彦			◎29	"	"
6	◎花輪 真			2 4	215	523
	○星野 貢			6 2	"	"
	前田 和章			2 4	"	"
	井上 求			2 4	"	"
	奥野 政幸			2 6	"	"
7	◎鳥谷 智晶			2 4	226	514
	○長井 俊智			◎30	"	"
	小林 俊広			2 4	"	"
	梅木 英哉			◎24	"	"
	朝倉 奨			◎27	"	"
	野口 明彦			2 6	"	"
8	◎池上 正美			4 7	227	514
	○伊藤 康裕			◎26	226	"
	田上 慶浩			2 6	228	"
	二見 基生			2 6	"	"
	米森 傑			2 6	"	"
	阿部 晃久			4 5	"	"

2 年 5 組

4 5 名

班	氏 名	住 所	電話番号	自主	宿 舎	
				研修	奈良	京都
1	◎所 由紀			3 0	437	315
	○輪島 朋子			7 3	"	"
	小島佐江子			6 0	123	"
	小畑可奈恵			3 0	437	"
	森高多美子			4 3	123	"
2	○小野 陽子			4 4	438	315
	今多 靖子			4 3	123	"
	◎伊藤さとみ			4 4	438	"
	那須 幸子			4 3	123	"
	平井苗穂美			6 0	438	"
3	岩本 幸代			3 2	438	319
	片山 恵			4 4	"	315
	小竹森亜子			◎32	"	"
	○高橋 千恵			5 8	"	318
	前野 貴子			5 8	"	"
	山中ひとみ			5 8	"	319
	◎山本 玲			3	"	"
4	◎西沢 明広			2 9	213	521
	鈴木 尚之			3 1	"	"
	天坂 真澄			7 5	"	"
	細川 淳彦			7 5	212	"
	吉田 知也			3 8	"	"
	○手鹿 康弘			4 8	"	"
5	◎神戸 弘			6 2	225	515

班	氏 名	住 所	電話番号	自主 研修	宿 舎	
					奈良	京都
5	○仙石 暁			7 5	213	615
	佐藤 克英			3 1	"	"
	増田 徹			6 2	225	"
	池端 立美			3 1	213	"
	香川 諭			3 1	225	"
	青山 勝賢			◎3I	213	"
6	◎鶴見 直樹			3 3	212	520
	○金内 正彦			3 3	"	"
	工藤 広明			3 3	"	"
	三国 聡			1 3	"	521
	平田 聖吾			3 3	"	"
7	◎赤川 洋一			3 3	225	520
	○田中 郁夫			◎33	213	"
	岡島 敬			3 3	"	"
	及川 俊一			3 3	"	"
	藤島 浩二			3 0	"	"
8	○東 敏樹			8	212	515
	◎林 隆之			4 4	225	"
	長沢 浩			7 5	"	"
	坂野 奨			3 1	212	"
	山村 諭			7 5	225	"

2 年 6 組

4 5 名

班	氏 名	住 所	電話番号	自主	宿 舎	
				研修	奈良	京都
1	◎三崎 健司			5 7	211	518
	○甲地 宏樹			3 7	"	"
	碓井 啓司			◎38	"	"
	渡辺 浩			4 4	"	"
	山岡 千晃			3 4	"	"
2	◎谷内 淳			◎36	221	518
	○岡本 淳			3 6	"	519
	芦崎 祐介			3 6	"	"
	今村 和哉			3 6	"	"
	加藤 久幸			4 7	"	518
	竹島 嘉彦			4	"	"
3	◎加藤 満彦			◎37	223	615
	○西沢 政修			3 4	"	"
	前田 等			3 7	"	"
	森田 泰紀			3 8	"	"
	菊池 英			3 8	"	"
	笹木 俊二			3 7	"	"
4	◎中村 嘉宏			◎35	221	615
	○亀野 克己			3 5	"	"
	菅野 敦也			3 5	"	"
	永井 秀康			3 5	223	"
	赤石 実			3 5	221	"
	村上 毅			3 5	223	"
5	◎前田 茂			7 4	211	519

班	氏名	住所	電話番号	自主 研修	宿 舎	
					奈良	京都
5	○川上 雅人			◎34	211	519
	山本 淳一			3 4	"	"
	刀野 暢洋			3 4	"	"
	池田 考司			4	"	"
6	◎中川 玲子			3 0	123	411
	○森 三樹子			◎36	"	"
	丸山 明子			3 6	"	"
	石井 規子			2 2	"	"
	飯田 瑞枝			2 1	"	"
7	◎久納久仁子			2 2	123	322
	○石川 智子			3 6	"	321
	木村 直子			2 1	"	322
	玉山 昌子			3 6	"	321
	斉藤裕美子			2 2	"	322
	小河美紀子			2 2	"	411
8	◎飯塚 千玲			3 9	123	411
	○斉藤 由紀			6 3	"	"
	柴井香代子			3 9	"	"
	田野 純子			3 9	"	"
	斉藤 千尋			3 9	"	"
	落合 匡子			3 9	"	"

2 年 7 組

4 5 名

班	氏 名	住 所	電話番号	自主 研修	宿 舎	
					奈良	京都
1	◎佐藤真智子			6 1	122	412
	○山本真規子			4 1	123	"
	伊藤菜穂子			5 8	122	"
	山崎 和美			◎41	"	"
	吉田 陽香			4 1	"	"
2	◎西村 文江			◎44	122	412
	○新谷由香利			4 1	"	321
	伊部 晶子			3 2	"	412
	小寺えり子			7 6	"	321
	福原 美香			5 8	"	412
3	◎大谷 滋子			3	122	321
	○須山 啓子			4 1	"	"
	久我ゆかり			3	"	412
	佐々木 薫			◎43	123	"
	高倉真由美			2 2	122	"
	中川 洋子			4 1	123	"
4	◎秋元 俊博			4 6	313	614
	○中本 栄司			4 7	315	517
	笈川 直彦			4 6	"	"
	杉本 浩孝			2 7	"	"
	西沢 達也			4 6	"	"
	松川 剛			4 6	"	"
5	◎大門 裕典			4 0	222	614
	○白井 雅彦			4	213	"

班	氏名	住所	電話番号	自主 研修	宿舎	
					奈良	京都
5	新井 均			◎40	222	614
	三浦 保之			4 0	"	"
	見附 宏昭			4 0	"	"
6	◎渡部 浩士			4 9	313	617
	○三浦 康夫			4 6	315	"
	石黒 哲夫			6	313	"
	菊地 慶仁			6	"	"
	中嶋 孝			4 5	"	"
	山崎 幸弘			1 3	"	"
7	◎三国 武裕			◎46	315	517
	○慆米 孝徳			5 6	313	614
	大鷹 明			◎42	315	417
	常田 公一			4 2	"	417
	幡本 篤			4	313	617
	前川 豊志			◎47	315	517
8	◎高木 弘一			4 8	222	614
	○鈴木 一彦			4 8	"	"
	加藤 淳一			◎48	"	"
	竹下 隆之			4 8	"	"
	皆川 一海			4 8	"	"
	森田 三貴			4 9	313	617

2 年 8 組

4 5 名

班	氏 名	住 所	電話番号	自主 研修	宿 舎	
					奈良	京都
1	◎青木香保里			2 1	122	413
	浅田 瑞恵			5 1	" "	" "
	阿部 恵			5 0	" "	" "
	安西由美子			5 1	" "	" "
	植松留美子			5 1	" "	" "
	○小川 浩美			5 0	" "	" "
2	◎小林久美子			5 0	121	413
	酒井 幸子			5 1	" "	" "
	佐藤 純子			7 3	" "	" "
	鈴村美也子			5 0	" "	" "
	寺井菜津子			5 1	" "	" "
	○徳田 恭子			5 1	" "	" "
3	◎三川 秀子			5 1	122	322
	宮本 えり			◎51	" "	" "
	山本規恵子			◎50	" "	" "
	渡部 直美			5 1	" "	" "
	○渡辺 道子			2 1	" "	" "
4	○豊川 宏治			5 2	322	618
	田辺 裕二			5 2	" "	" "
	佐々木裕次			5 2	" "	" "
	水谷 保則			◎52	" "	" "
	◎石垣 一典			5 2	" "	" "
5	◎柳沢 克忠			◎56	326	619
	稲野 茂			5 6	" "	" "

班	氏名	住所	電話番号	自主 研修	宿 舎	
					奈良	京都
5	田中 弘之			5 6	326	618
	富岡 誠			5 6	"	"
	○菊地 秀雅			5 6	"	"
6	◎北林 博憲			◎53	323	613
	円山 智幸			5 3	"	"
	渡辺 幸宏			5 3	"	"
	杉沢 洋一			5 3	"	"
	○佐竹 博史			5 3	"	"
	吉田 裕一			5 3	"	"
	清水 兼悦			4 0	325	"
	近藤 秀治			5 3	323	"
7	○川原伸一郎			5 4	326	613
	小菅 雄介			5 4	"	"
	工藤 晃			5 4	322	"
	岡村 和典			5 4	325	619
	◎守谷 孝博			◎54	322	613
8	仲地 雅晴			5 5	325	619
	◎中村 和生			◎55	"	"
	服部 恭朋			5 5	"	"
	○広橋 重人			5 5	"	"
	山本 哲			5 5	"	"

2 年 9 組

4 5 名

班	氏 名	住 所	電話番号	自主 宿 舎		
				研修	奈良	京都
1	◎畑川 洋子			6 0	414	121
	橘 和美			◎60	"	"
	○神指 幸重			4 4	"	"
	中森 久江			7	"	"
	菊池 園子			6 3	"	"
	森嶋いずみ			◎61	"	"
2	◎内藤 深雪			6 3	414	121
	○長尾早百合			2 1	"	"
	西村 直美			6 1	"	"
	上田 久恵			6 1	"	"
	中村 ユリ			7 3	"	"
	前島 澄子			◎63	"	"
3	◎柿崎 博子			6 3	414	323
	○清水 真理			6 3	"	"
	渡辺 浩子			4 3	"	"
	大滝 裕子			2 1	"	"
	石黒 由香			6 6	"	"
4	◎犬飼 堅二			2 9	327	612
	○大矢 隆			6 5	316	"
	島谷 敬			6 5	327	"
	郷田 安彦			6 5	316	"
	八木 康夫			6 5	"	"
	出蔵 達也			2 9	"	"
5	◎乗田 浩克			4 5	316	612

班	氏 名	住 所	電話番号	自主 研修	宿 舎	
					奈良	京都
5	小野寺康浩			5 7	316	612
	○小林 裕明			5 7	"	"
	山崎 孝行			5 7	"	"
	山本 一夫			5 7	"	"
	三木 英範			5 7	"	"
6	◎梅沢 良太			◎59	317	621
	○泉 雅仁			◎58	"	"
	村木 伸嘉			5 9	"	620
	野村 聡			5 9	"	621
	工藤 修			◎62	"	620
	横井 信洋			5 9	"	"
7	荒 浩昭			◎64	620	327
	◎泉原 功			6 5	"	"
	○高田 洋			◎65	"	"
	松井 築			4 9	"	"
	八尾坂 真			6 5	"	"
8	◎寺田 俊一			5 9	317	621
	武田 峰之			7 4	"	"
	真田 健司			2 7	"	"
	高橋 弘行			6 5	"	"
	○柳沢 大			7 4	"	"

2 年 10 組

4 6 名

班	氏 名	住 所	電話番号	自主	宿 舎	
				研修	奈良	京都
1	◎中瀬久美子			◎68	120	321
	○吉住 友子			6 8	"	"
	中村 典子			6 8	"	415
	村山 聡子			6 8	"	323
	三浦 明子			6 8	"	415
	赤城のぶこ			6 7	"	"
2	◎門脇由佳子			6 6	120	415
	○渡辺由加利			6 6	"	"
	仙北 紀子			6 6	"	"
	中川 一枝			6 6	"	"
	藤塚 立子			6 6	"	"
	村田 和香			◎66	"	"
3	◎清水美由紀			◎67	120	415
	宮井 美奈			6 7	"	"
	○川守田玲子			6 7	"	323
	内山その子			6 7	"	415
	小松 幸子			6 1	"	323
4	◎高橋 英範			6 9	312	622
	○三好 聖司			6 9	"	"
	福士 宗光			6 9	"	"
	小林 克己			6 9	"	"
	田辺 隆治			6 9	"	"
	福本 千也			◎69	"	"
5	小泉 雅裕			3 8	311	623

班	氏名	住所	電話番号	自主 研修	宿 舎	
					奈良	京都
5	村上 耕史			3 8	311	623
	敦賀 俊幸			4 2	"	417
	小幡 卓司			4 2	"	"
	○永倉 久泰			7 2	"	623
	◎前田 潤			7 2	"	"
6	◎青木 幸浩			7 1	321	611
	○小倉 章裕			7 1	"	"
	中山 健二			7 1	"	"
	藤本 岳			◎73	311	"
	渡部 靖			7 2	"	623
	朴根 鎬			7 1	321	611
7	◎瀬川 俊郎			7 2	312	622
	○山崎 頼美			7 2	"	623
	山本 久			◎72	311	"
	中川 裕路			7 2	"	611
	手島 芳博			6 9	312	622
	大平 英人			5 6	"	611
8	◎太知 謙論			◎74	321	611
	○遠藤 信一			◎71	"	"
	向井 正利			7 4	"	"
	菅原 伸介			7 1	"	"
	森谷 満			7 1	"	"

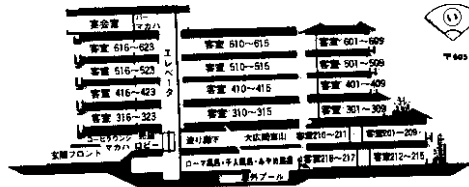
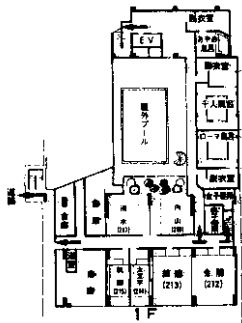
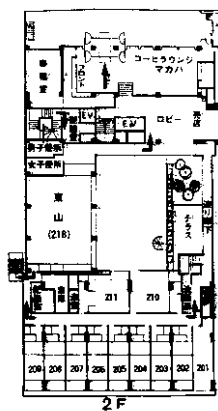
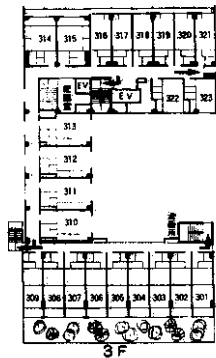
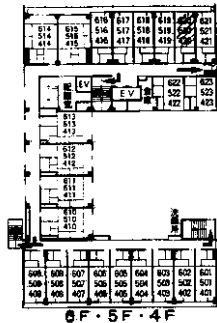
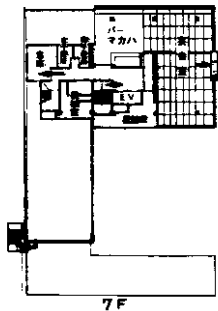

政府登録国際観光旅館



いろは旅館

〒605 京都府南山區三条大橋弘人ル TEL. 075(771)6186(代)
FAX 5422-8083

あ と が き

かばんの中を再点検。入ってるかい、この「しおり」えっ入ってないって？！ あっ そうか 今見てるんだっけ。でも出発前にはちゅーんとかばんにつめこんでよ。✂

なんたってこのしおり、見学旅行にはかかせないものなんだ。そうだと、役立つことがびっしりつまっていて……………

旅行から帰ってきてても机の中にしまっというてほしいな。とりだしてみたとき、きつとすばらしい思い出がよみがえってくるよ。

さあ、皆さん、楽しく有意義な旅行を。✂

見学旅行委員一同

54年度見学旅行委員

団	組	男	係	女	係
A	1	高橋 浩次	○	宮下 弥生	○
	2	藤原 哲也		本吉 ゆかり	○
	3	淵元 邦彦		宮本 郁子	
	4	雑賀 剛一		戸坂 律恵子	○
	5	赤川 洋一		前野 寛子	○
B	6	村上 毅	○	木村 直子	
	7	渡辺 浩士		中川 洋子	○
	8	石垣 一典		浅田 瑞恵	○
	9	出蔵 達也		西村 直美	
	10	山崎 頼美		中瀬 久美子	○

○印は、しおり編集委員

表紙デザイン

2年2組 岡本尚子